

CESSOPALENA

ECOCALENDARIO: con tutte le informazioni per effettuare una corretta raccolta differenziata, i consigli utili, le giornate e gli orari di raccolta.

DISTRIBUZIONE CALENDARI IN COMUNE O SCARICANDOLO DAL SITO WWW.ECOLANSPA.IT

Per visualizzarlo clicca sul link riportato:

<https://www.ecolanspa.it/comuni/gessopalena/gessopalena.pdf>

SPAZZAMENTO - FASCIA ORARIA DALLE ORE 6 ALLE ORE 12- NELLA GIORNATA DEL VENERDI'

Il servizio di spazzamento sarà organizzato suddividendolo in due categorie di interventi:

- Aree da sottoporre a spazzamento manuale;
- Aree da sottoporre a spazzamento meccanico e/o manuale;

Per tutte le altre vie non ricadenti nelle suddette due categorie sarà successivamente concordata con l'Amministrazione Comunale la frequenza per l'esecuzione dello spazzamento meccanico e/o manuale per garantire la corretta pulizia di tutto il territorio comunale.

Di seguito si riporta l'elenco delle zone da sottoporre a spazzamento meccanico e manuale con indicazione della loro lunghezza:

ZONA DI SPAZZAMENTO	LUNGHEZZA
Via Peligna Prima Parte	650 m
Colle Terluccio	200 m
Via Atrienna	90 m

Via A. Moro	200 m
Via Kennedy	380 m
Via Montecalvario e Scuola	220 m
Via Peligna Secondo Tratto	450 m
Via Pellicciotti	150 m
Via Finamore e Scuola	350 m
Via Europa	330 m
Via G. Matteotti	235 m
Via G. Tozzi	75 m
Via Borgo	50 m
P.zza Roma	350 m
Via degli Orti	150 m
Via Lave	70 m
Via della Pace	320 m
Via del Popolo	250 m
Via S. Maria	160 m
Via Berlinguer e San Rocco	450 m
Via La Malfa	130 m
P.zza Garibaldi	70 m
Via Palazzo	50 m
Via Peligna Terzo Tratto	1000 m
Via Brigata Maiella	330 m
Area Peep 1	160 m
Area Peep 2	120 m
Area Peep 3	120 m

Inoltre viene illustrato un quadro riepilogativo come specificato nelle sottostanti tabelle con l'indicazione della frequenza settimanale di spazzamento e il tipo di operazione:

GIORNO	VIA	TIPO OPERAZIONE	
		Meccanico	Manuale
	Via Peligna Prima Parte	1	/
	Colle Terluccio	1	/
	Via Atriena	1	/
	Via A. Moro	1	/
	Via Kennedy	1	/
	Via Montecalvario e Scuola	1	1
	Via Peligna Secondo Tratto	1	1
	Via Pellicciotti	1	1
	Via Finamore e Scuola	1	1
	Via Europa	1	/
	Via G. Matteotti	1	/
	Via G. Tozzi	/	1
	Via Borgo	/	1
	P.zza Roma	1	1
	Via degli Orti	/	1
	Via Lave	/	1
	Via della Pace	/	1
	Via del Popolo	/	1
	Via S.Maria	/	1
	Via Berlinguer e San Rocco	1	/
	Via La Malfa	1	/
	P.zza Garibaldi	1	/
	Via Palazzo	/	1
	Via Peligna Terzo Tratto	1	/
	P.zza Brigata Maiella	1	1
	Area Peep1	1	/
	Area Peep2	1	/
	AreaPeep3	1	/

Strade esterne non soggette a spazzamento

Le strade esterne non soggette allo spazzamento meccanico e manuale sono localizzate nelle seguenti località: Castellana, Coccioli, Isolina, Longhi, Macchie, Monte San Giuliano, Morge Della Penna, Morgia, Pastini, Pincianesi I, Pincianesi II, Riguardata, Rossi.

Di seguito st riportano graficamente le aree di spazzamento come esemplificate nella precedente tabella:

VIA PELIGNA - VIA MONTE CALVARIO - VIA KENNEDY - VIA A. MORO

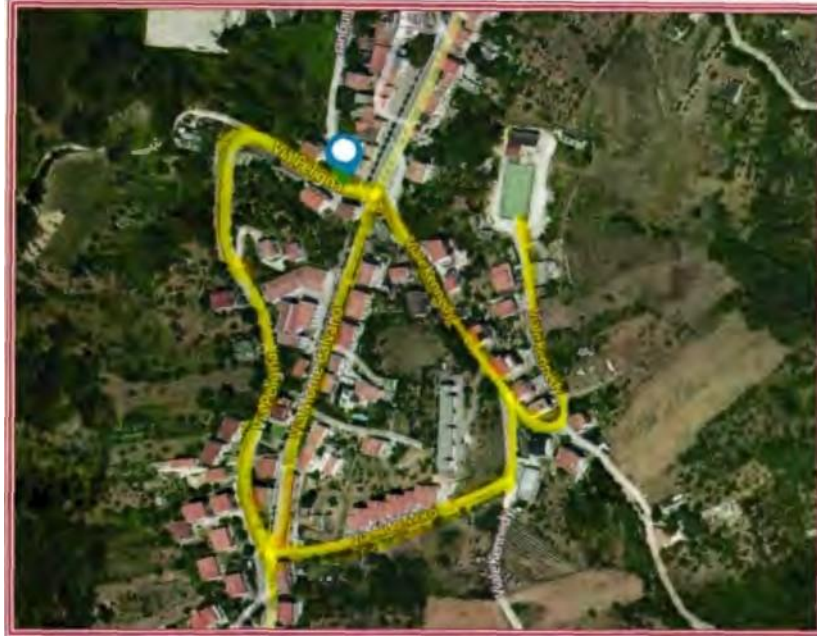

VIA ATRIENA



VIA PELIGNA SECONDO TRATTO — VIA PELLICCIOTTI — VIA FINAMORE — P.ZZA
ROMA — VIA DELLA PACE — VIA DEL POPOLO — VIA LA MALFA



P.ZZA GARIBALDI - VIA BRIGATA MAIELLA - VIA DEL PALAZZO



AREA PEEP 1 - 2 - 3

