



COMUNE DI ARCHI

(Prov. di Chieti)

COMMITTENTE: Amministrazione comunale di Archi

PROGETTO ESECUTIVO

OGGETTO: "lavori di sistemazione strade comunali loc.
Ruscitelli".

ELABORATO: [Elaborati tecnico-grafici.](#)

Data:

Visto:

UFFICIO TECNICO COMUNALE

Il Progettista

Arch. Nerio Menna

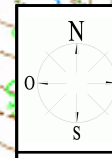
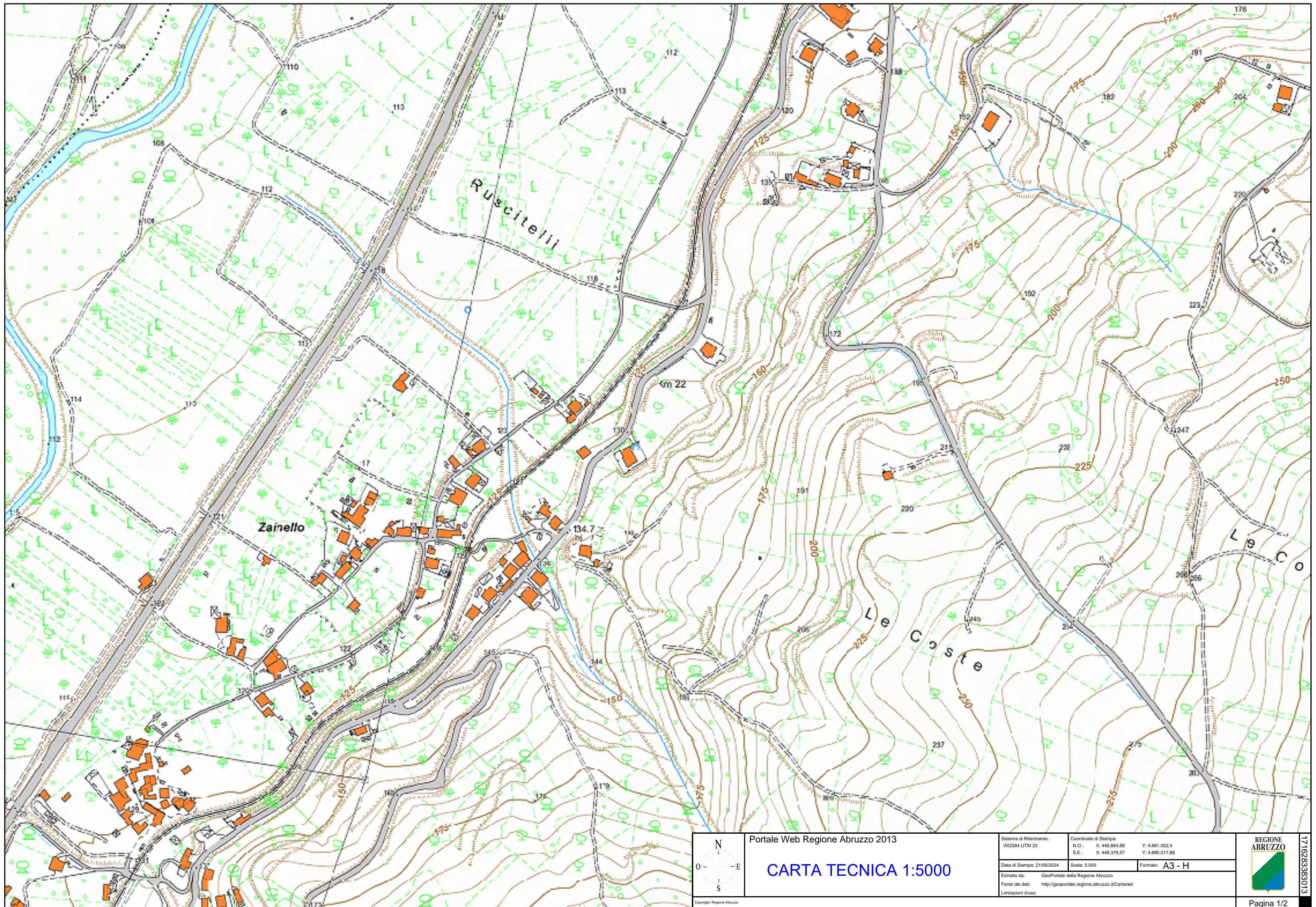

Portale Web Regione Abruzzo 2013

CARTA TECNICA 1:5000

Sistema di Riferimento: WGS84 UTM 33	Coordinate di Stampa: N.O.: X: 446.884,68 Y: 4.661.052,4 S.E.: X: 448.379,57 Y: 4.660.017,88		<div>REGIONE ABRUZZO</div> 
Data di Stampa: 21/05/2024	Scala: 5.000	Formato: A3 - H	
Estratto da: GeoPortale della Regione Abruzzo Fonte dei dati: http://geoportale.regione.abruzzo.it/Cartanel/ Limitazioni d'uso:			

176283363013

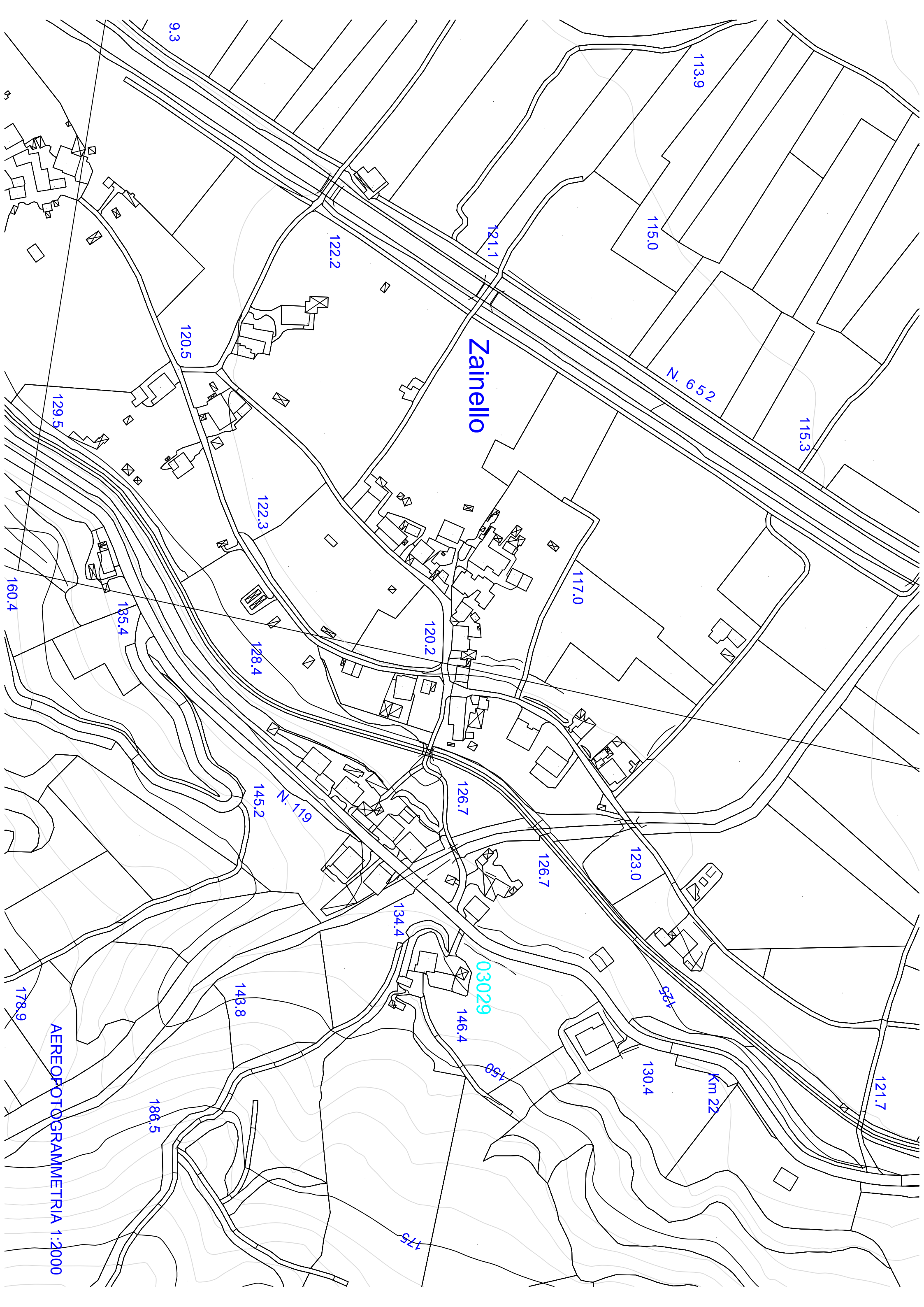

Zainello

03029

AEREO FOTOGRAFFIA 1:2000

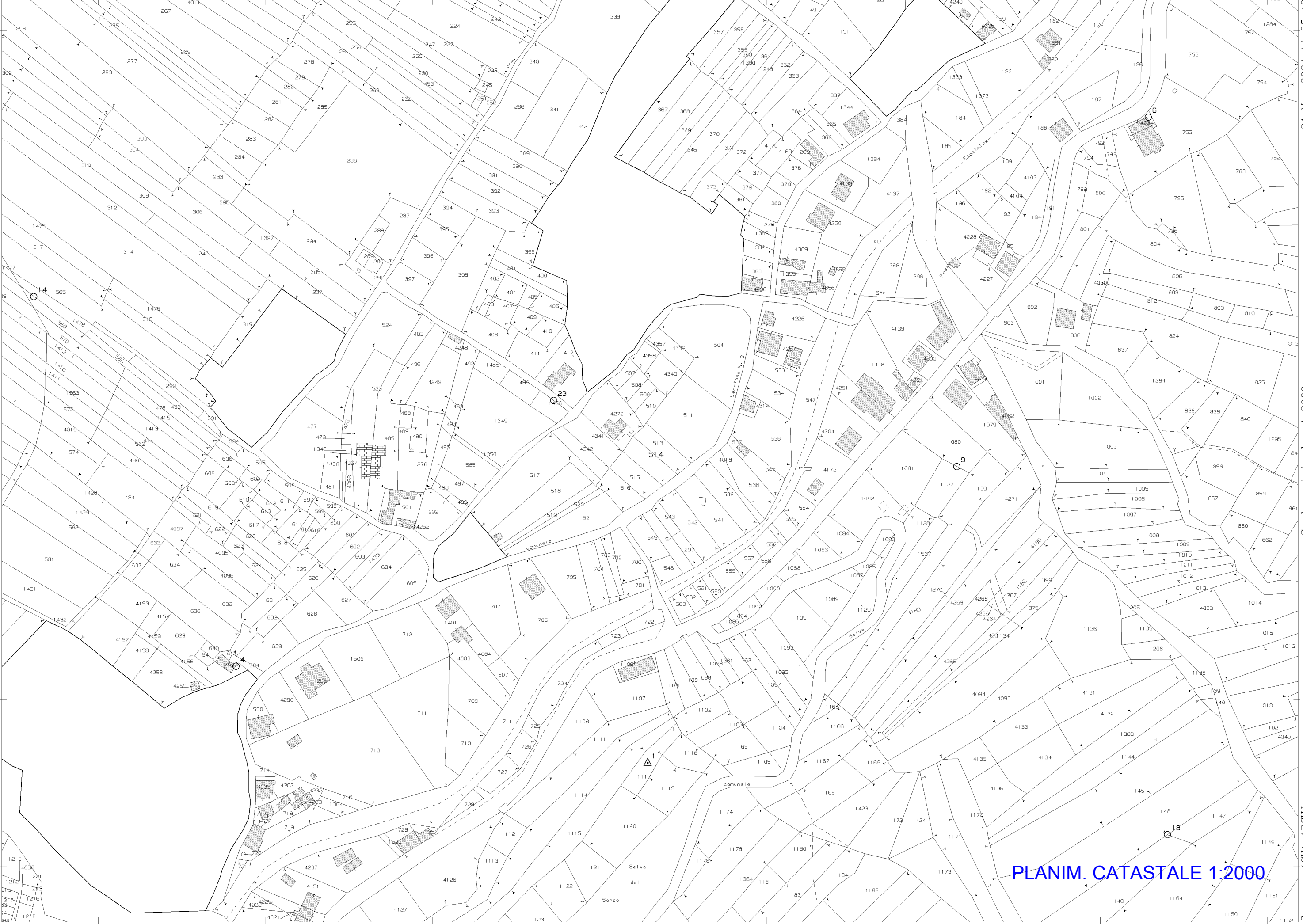

N=48900

E=8200

PLANIM. CATASTALE 1:2000

1 Particella: 514

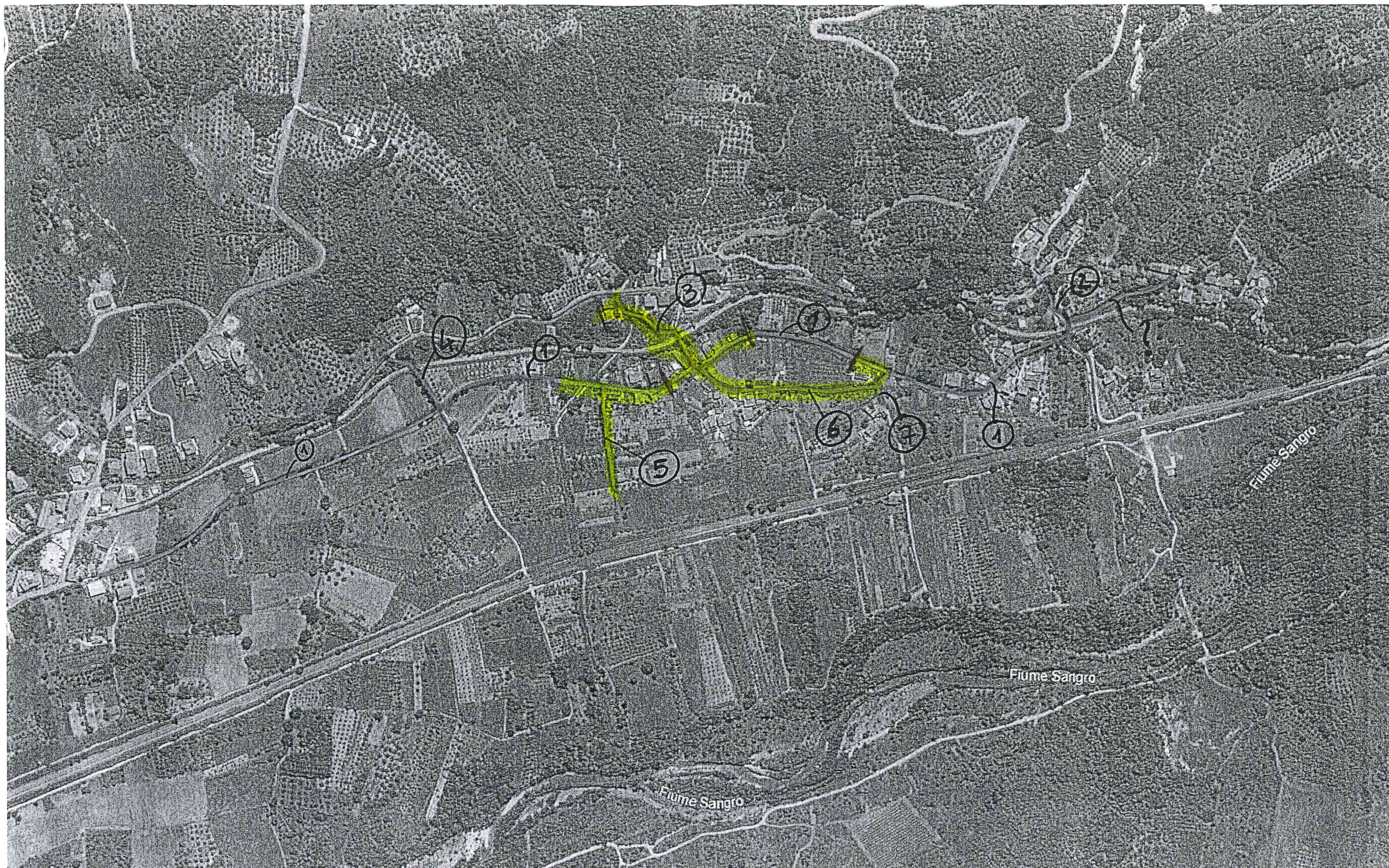

① - ASSE PRINCIPALE

② - ③ - ④ - ⑤ - TRAVERSE

⑥ - ⑦ - ANELLO



COMUNE DI ARCHI (CH)

c.f. 81002460699 – Via Castello n. 2. Cap 66044

Committente: COMUNE DI ARCHI

Cantiere: C.DA RUSCITELLI

Oggetto: lavori di sistemazione strade comunali loc. Ruscitelli.

MISURE

DATA: 20/05/2024

Rif.	larg.1	larg.2	div	lung.	Mq.
ASSE PRINCIPALE 1					
8 - FINO A FINE INNESTO ANELLO "6"	4,50	5,10	2,00	20,00	96,00
9 - FINO A CIV. 43	5,10	4,40	2,00	36,00	171,00
10	4,40	4,20	2,00	20,00	86,00
13	4,40	4,60	2,00	24,00	108,00
14 - SEZIONE INNESTO INCROCIO CON TRAVERSA "3" E ANELLO "6"	4,60	9,00	2,00	6,00	40,80
15 - SEZIONE INCROCIO	18,50	18,50	2,00	4,90	90,65
16	9,50	4,10	2,00	7,00	47,60
17 - FINO A CIV. 9	4,10	4,50	2,00	55,00	236,50
18 - DA CIV. 9 A CIV. 2/C	4,50	4,70	2,00	56,00	257,60
19 - DA CIV. 2/C	4,70	4,30	2,00	20,00	90,00
Somma				248,90	1.224,15
ANELLO 6					
1	4,40	5,40	2,00	31,00	151,90
2	5,40	4,50	2,00	14,00	69,30
3 - SLARGO TRA FABBRICATI IN PIETRA	8,20	8,20	2,00	10,00	82,00
4 - SEZIONE FINO A CIV 28	4,50	4,20	2,00	28,00	121,80
5	4,20	3,60	2,00	46,00	179,40
6	3,60	4,40	2,00	72,00	288,00
7	4,40	4,70	2,00	62,00	282,10
8	6,00	6,00	2,00	26,00	156,00
Somma				289,00	1.330,50
TRAVERSA VERSO SP - 3					
1	7,10	4,00	2,00	10,00	55,50
2 - SEZIONE FINO A CENTRO PONTICELLO	4,00	4,00	2,00	27,00	108,00
3	4,00	3,30	2,00	64,00	233,60
4 - SEZIONE SOTTOPASSO	3,30	3,30	2,00	15,00	49,50
5	3,30	3,00	2,00	34,00	107,10
Somma				150,00	553,70
TRAVERSA 5					
1	3,30	3,30	2,00	63,00	207,90
2	3,30	3,30	2,00	48,00	158,40
3	3,30	5,80	2,00	22,00	100,10
Somma				133,00	466,40
TOTALE AREE PAVIMENTAZIONI IN C.B.		10/05/24			3.574,75