

COMUNE DI GUARDIAGRELE (CH)

Lavori di: REALIZZAZIONE AREA DI SOSTA CARAVAN SITA IN VIA DISCESA TORRIONE NEL COMUNE DI GUARDIAGRELE - FONDO UNICO NAZIONALE PER IL TURISMO (FUNTI) - ANNO 2022 - DECRETO DEL MINISTERO DEL TURISMO 23/10/2023 N. 27230/23 - L.R. 05/08/2020 N. 24 - AVVISO PUBBLICO - AREE DI SOSTA ATTREZZATE PER AUTOCARAVAN E CARAVAN.

Committente: Comune di GUARDIAGRELE

Responsabile Unico del Progetto: Arch. Arcangelo CRISTINI

Responsabile del Procedimento: Arch. Lolita CIRILLO

Progettista e Direttore dei Lavori: Arch. Maurizio Loi, Ph.D.

Elaborati: GRAFICI DELLO STATO DI PROGETTO

Livello di progettazione: Esecutivo

scala: 1:100

tav.: 03

Data: 26/06/2024

spazio riservato all'ente

Il Progettista e D.L.

PhD. Arch. Maurizio LOI

STATO DI PROGETTO

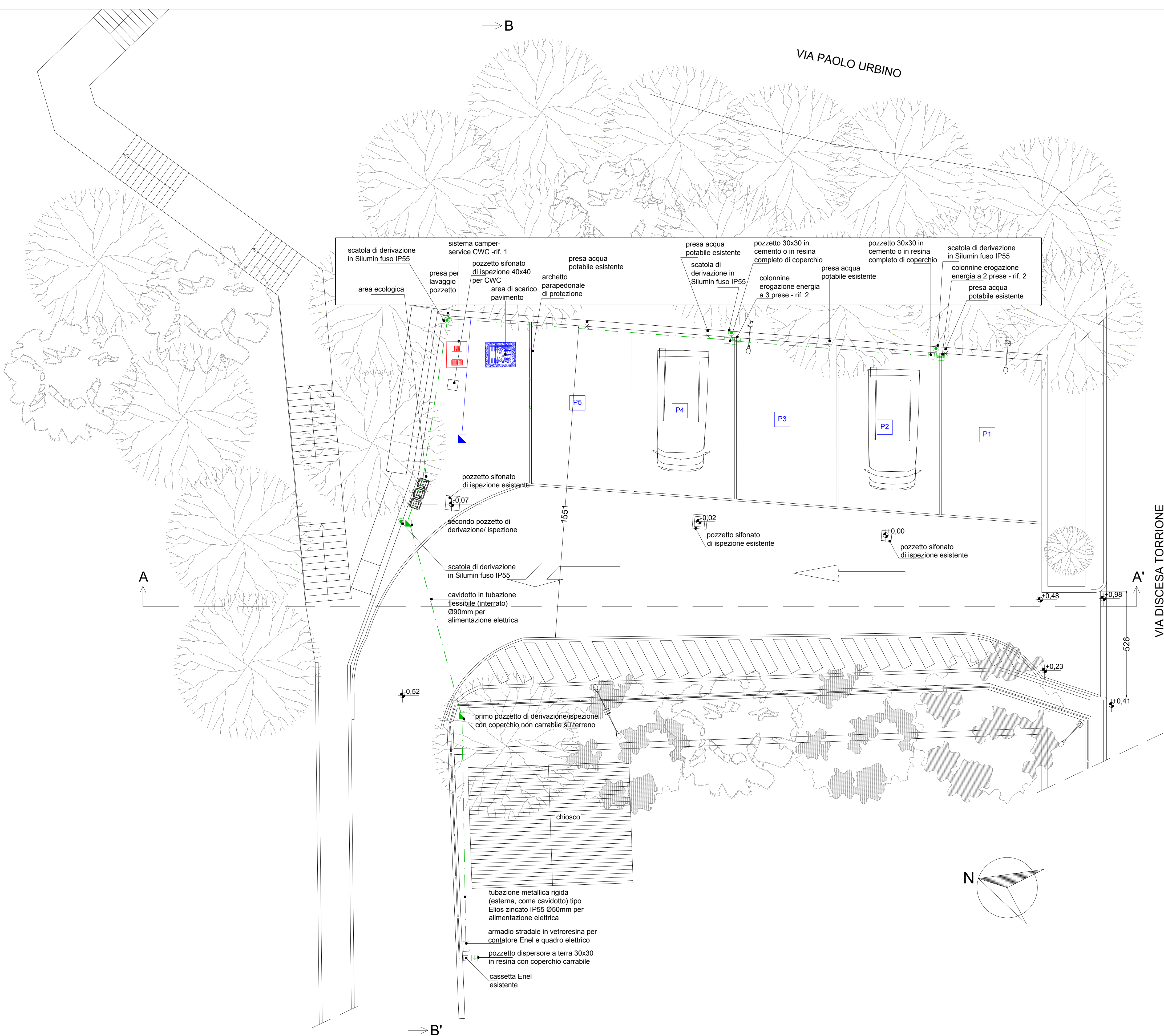

pianta - scala 1:100

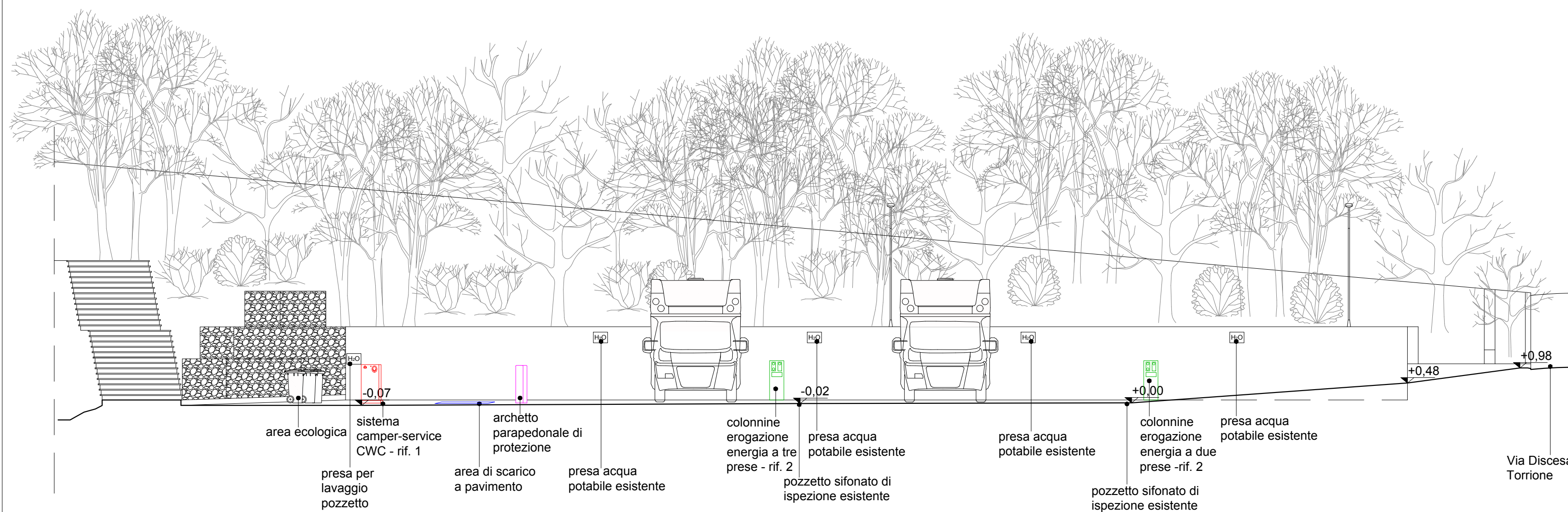

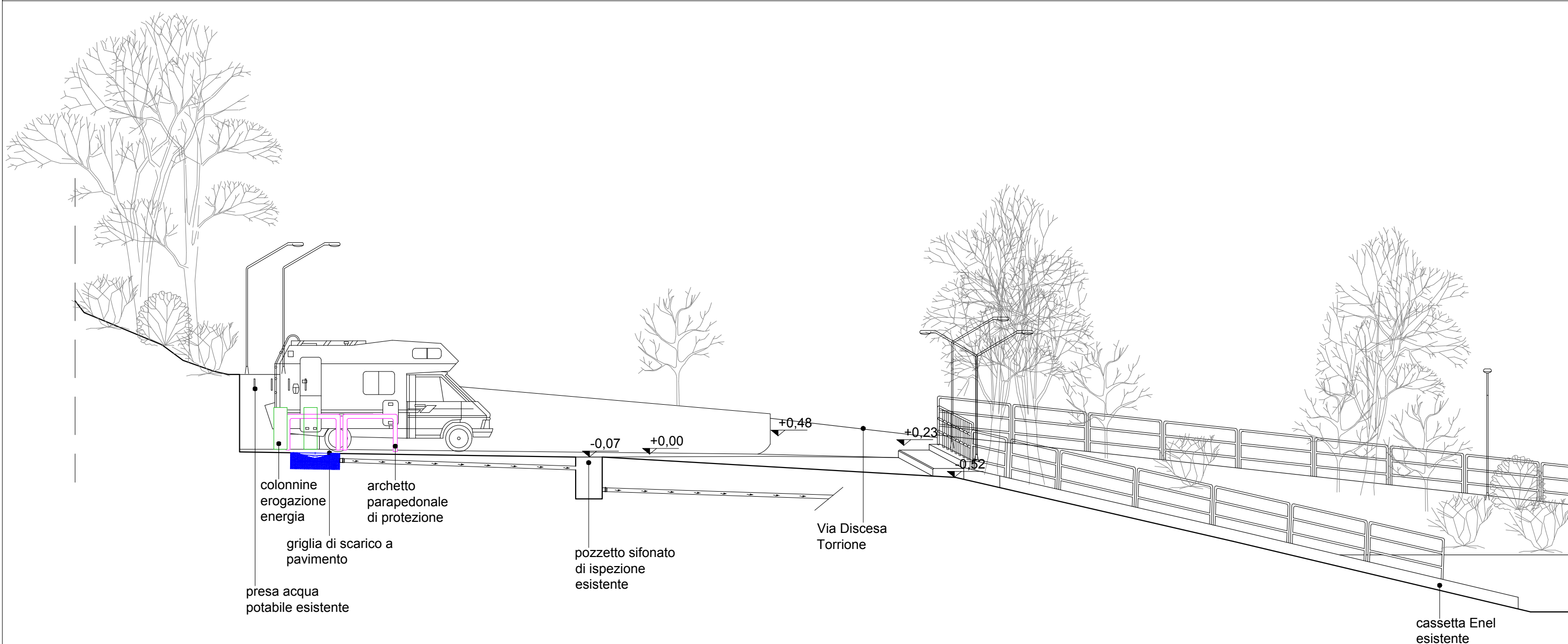

sezione A-A' - scala 1:100



sezione A-A' - scala 1:100

rif. 1

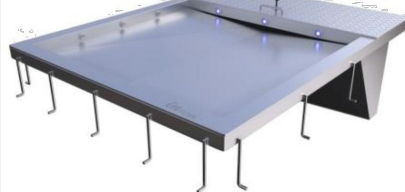
Sistema camper-service CWC (COMPACT WATER CAMPER) "free"			Quantità
Prodotto	Descrizione		
	<p>CENTRALE COMANDO/CONTROLLO "FREE" in acciaio inox AISI 316L, satinato sp. 15/10 - dim. (400 x 500 x 1.000) mm. Istruzioni in lingua</p> <p>Sistema lavaggio area scarico a pavimento comandato da pulsante acciaio inox attivandolo - RUSSOMETRO 1" temporizzato - flexibili in acciaio inox</p> <p>Sistema lavaggio interno bocchette scarico sabbiosi comandato da pulsante acciaio inox attivandolo - RUSSOMETRO 3/4" temporizzato - flexibili in acciaio inox</p> <p>Rubinetto 1/2" per lavaggio sabbiosi - flexibili in acciaio inox</p> <p>Rubinetto 1/2" per carico acqua - flexibili in acciaio inox</p>	<p>N.B. I flessibili di collegamento idraulico interni alla colonnina sono in acciaio inox</p> 	01
	<p>PIATTO MINI DIMENSIONI mm 907x1175 prof. 40 mm. Area a pavimento in acciaio inox AISI 316L - sp. 20/10 cernabile. Sistema di lavaggio mediante n. 09 ugelli acciaio inox AISI 303 distribuiti lungo i due lati longitudinali e sul lato corto opposto al poggiatesta di ispezione</p>		01
POZZETTO DI DISPEZIONE	(integrato nel piatto MINI ARI), in acciaio inox AISI 304 - sp. 30/10 cernabile con coperchio bughato con apertura a chiave.		01

rif. 2

COLONNINA ECO ENERGIA - Acciaio Verniciato	
<p>[foto indicativa]</p> 	<p>versione "free" carpenteria in acciaio inox verniciato COLORE CORTEN o ALTRO COLORE RAL A SCELTA sp. 12/10.</p> <ul style="list-style-type: none"> • Dimensioni 150x150x1000 • MONOFASE • PRESE 10A IP67 • MTD da 6kVacc. presa • morsetteria entra/esci 4 poli 16 mmq.